MJERE DRŽAVE U MODERNIZACIJI PRORAČUNSKIH PROCESA I NJIHOVA ULOGA U UPRAVLJANJU DUGOM

Svibanj, 2008. godine

Sadržaj:

1. Proračunski procesi, mjere modernizacije
2. Razvoj riznice
3. Upravljanje prihodima i rashodima
4. Upravljanje dugom

1. Proračunski procesi, mjere modernizacije

1. Proračunski procesi, mjere modernizacije

- Priprema
  - Strateško planiranje, srednjoročni proračunski okvir, trogodišnja strategija vladinih programa
  - Definiranje ciljeva programa i indikatora uspješnosti
  - Praćenje uspješnosti izvršavanja programa/projekata i aktivnosti

1. Proračunski procesi, mjere modernizacije

- Izvršavanje
  - Unaprjeđenje koraka u izvršavanju: financijski planovi, dodjele, rezervacije, otpuštanja, plaćanja
  - Povezivanje kunskog i deviznog poslovanja
  - Mehanizmi ranog upozorenja
  - Prenošenje prava na izvršavanje u sljedeću godinu
  - Veća fleksibilnost u izvršavanju i usmjerenost na rezultate – outpute a ne inpute

1. Proračunski procesi, mjere modernizacije

- Računovodstvo
  - Objedinjavanje računovodstvenih informacija – pogled na nastale obveze,
  - Sustav nadzora nad stvaranjem obveza u fazi ugovaranja
  - Uspostava izvještajnog sustava

1. Proračunski procesi, mjere modernizacije

- Nadzor i revizija
  - Uspostava sustava financijskih kontrola
  - Definiranje poslovnih procesa, procedura, revizijskog traga
  - Jačanje interne revizije

2. Razvoj riznice

Riznica je organizacijska cjelina čiji je osnovni cilj upravljanje javnim rashodima kroz:

-efikasno i pažljivo korištenje javnih resursa i

-uspostavljanje fiskalne discipline.

2. Razvoj riznice

Zašto uspostavljati riznicu?

Ciljevi koji se mogu ispuniti uspostavljanjem funkcioniranja riznice su sljedeći:

- **jasan i zakonit proces izvršavanja proračuna**
- **financiranje rashoda u skladu s odlukama Sabora**
- **odgovorno korištenje javnih resursa;**
- **efikasno korištenje javnih resursa;**
- **sveobuhvatne informacije o fiskalnom položaju i kretanjima u državi**
- **poboljšanje u donošenju odluka.**

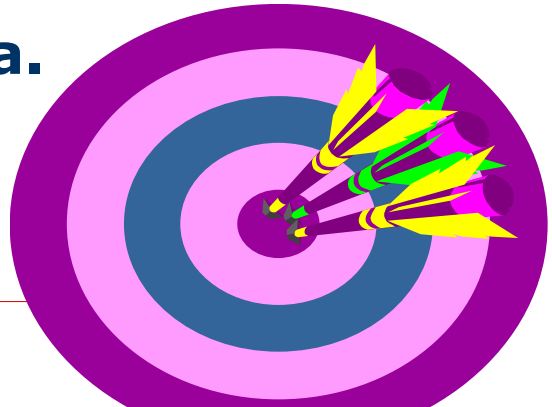

2. Razvoj riznice

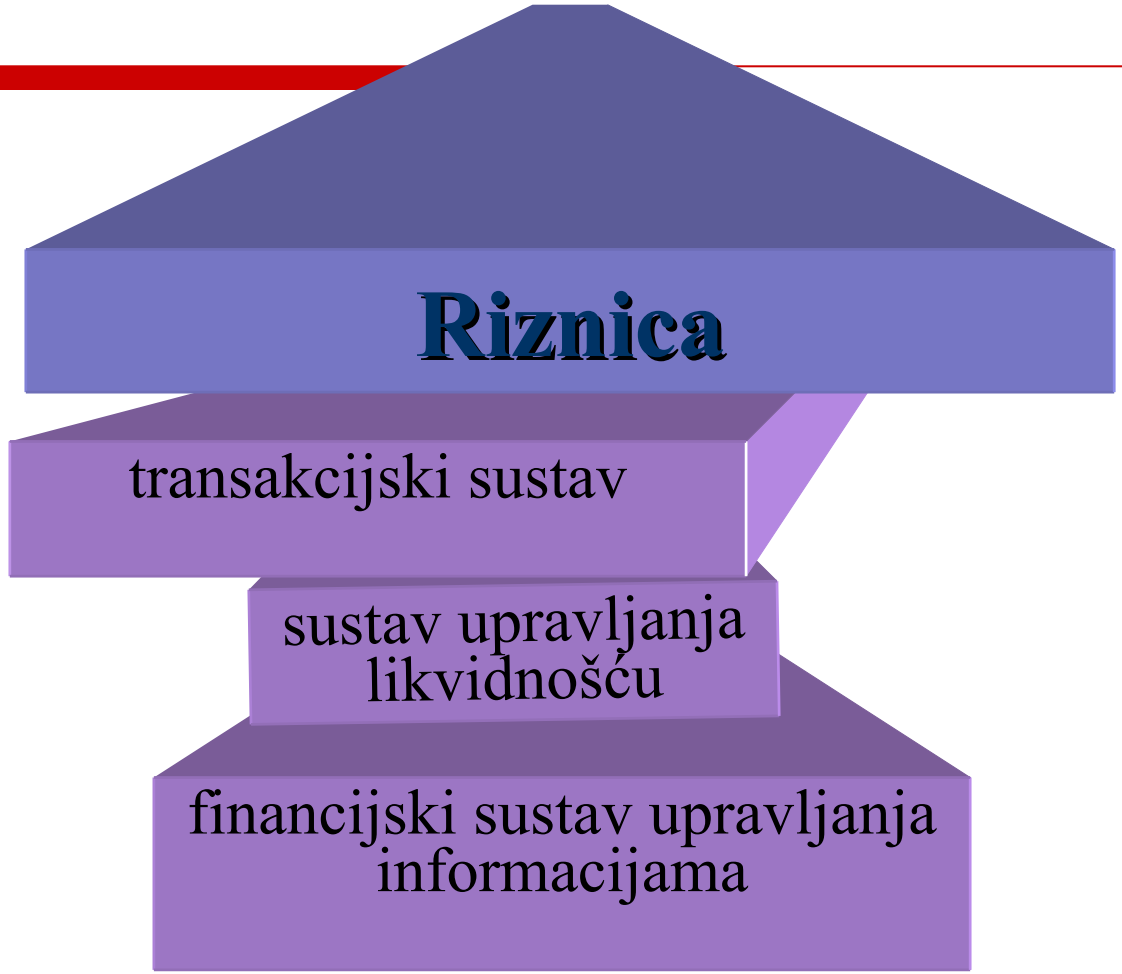

2. Razvoj riznice

3. Upravljanje prihodima i rashodima

Država:

-
-
-
- prikuplja sredstva iz gospodarstva i od pojedinaca, prema utvrđenim pravilima
- prenosi i koristi sredstva na odgovoran i efikasan način

UPRAVLJANJE JAVNIM RASHODIMA

3. Upravljanje prihodima i rashodima

Informacijski sustav treba moći odgovoriti na tri osnovna pitanja o potrošnji:

- **tko** je potrošio,
- na **što** je potrošeno
- **kako** efikasno i s kojim rezultatima je potrošeno?

Odgovoriti na ova pitanja znači otkriti “mjesta” prekomjerne i suvišne potrošnje!

4. Upravljanje dugom

- Mjere modernizacije proračunskih procesa omogućuju razvoj financijskog upravljanja
- Bolje se upravlja financijskim sredstvima jer su financijski planovi te plan novčanog toka i potrebe za novčanim sredstvima precizniji
- Dobiva se dugoročan pogled na potrebe za zaduživanjem

4. Upravljanje dugom

- Država je započela s plasiranjem viškova i pronalaženjem povoljnih izvora financiranja
- Dugoročno – potrebno je bolje definirati ulogu i položaj države na financijskom tržištu

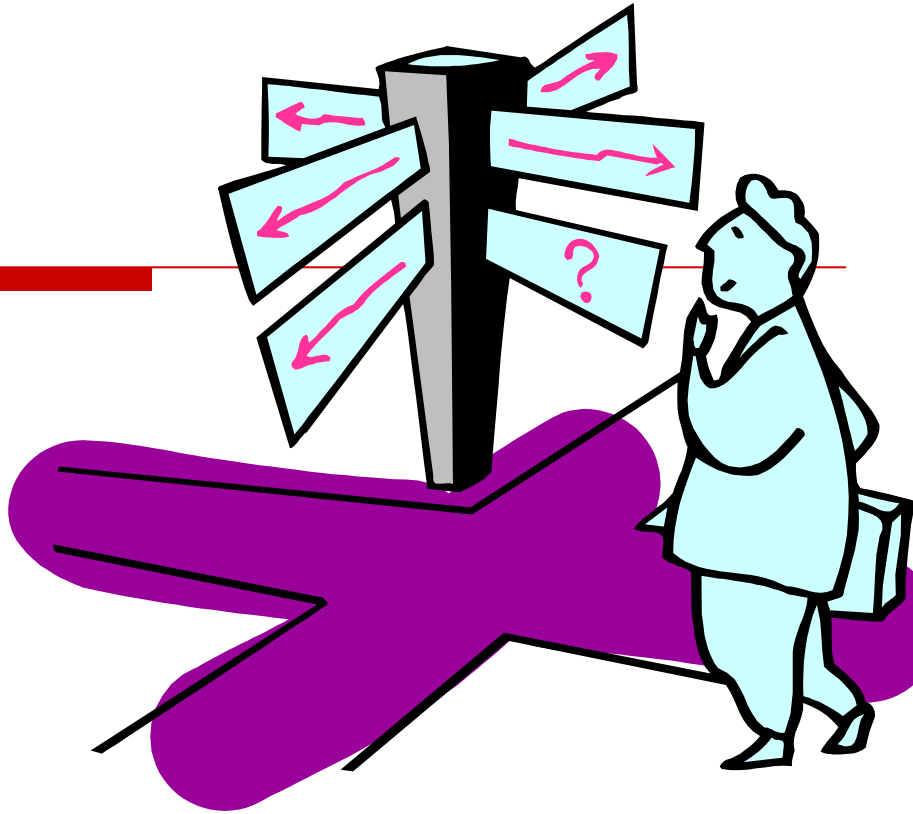

HVALA NA PAŽNJI